

Plano de Investimentos do Poder Executivo do Estado do Rio de Janeiro

Oficina de capacitação PIERJ

AGENDA

ABERTURA

- Organograma
- Conheça a SUPINV

PROCESSO

- Fluxograma
- Matriz de Riscos
- Acompanhamento dos Pls

PIERJ

- Apresentação do Sistema
- Dúvidas Frequentes

PRÓXIMOS PASSOS

- Pesquisa de Satisfação
- Finalização de Cadastro
- Análise do Cadastro
- Questionário “Acompanhamento dos Pls”

ENCERRAMENTO

ABERTURA

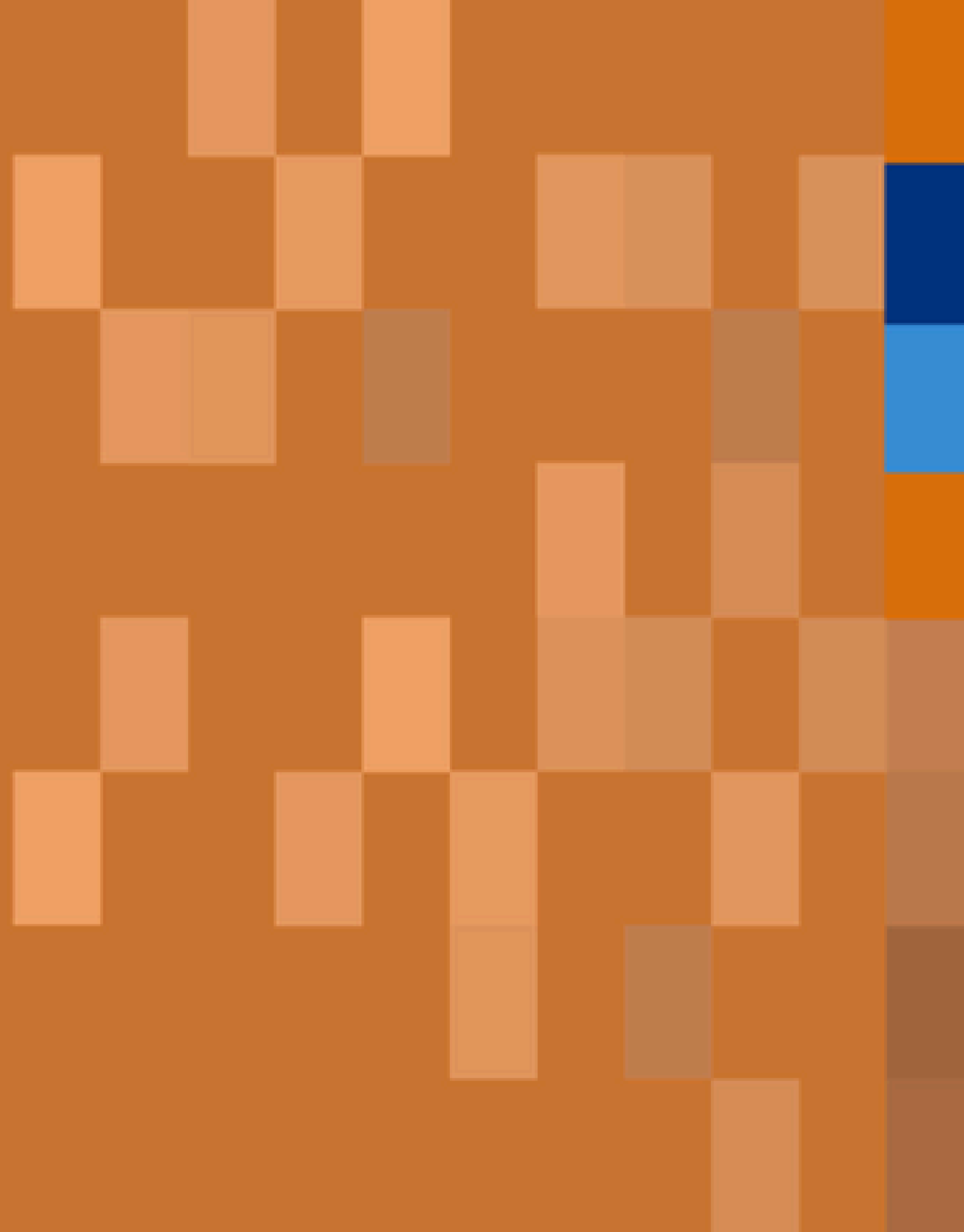

ABERTURA

Organograma

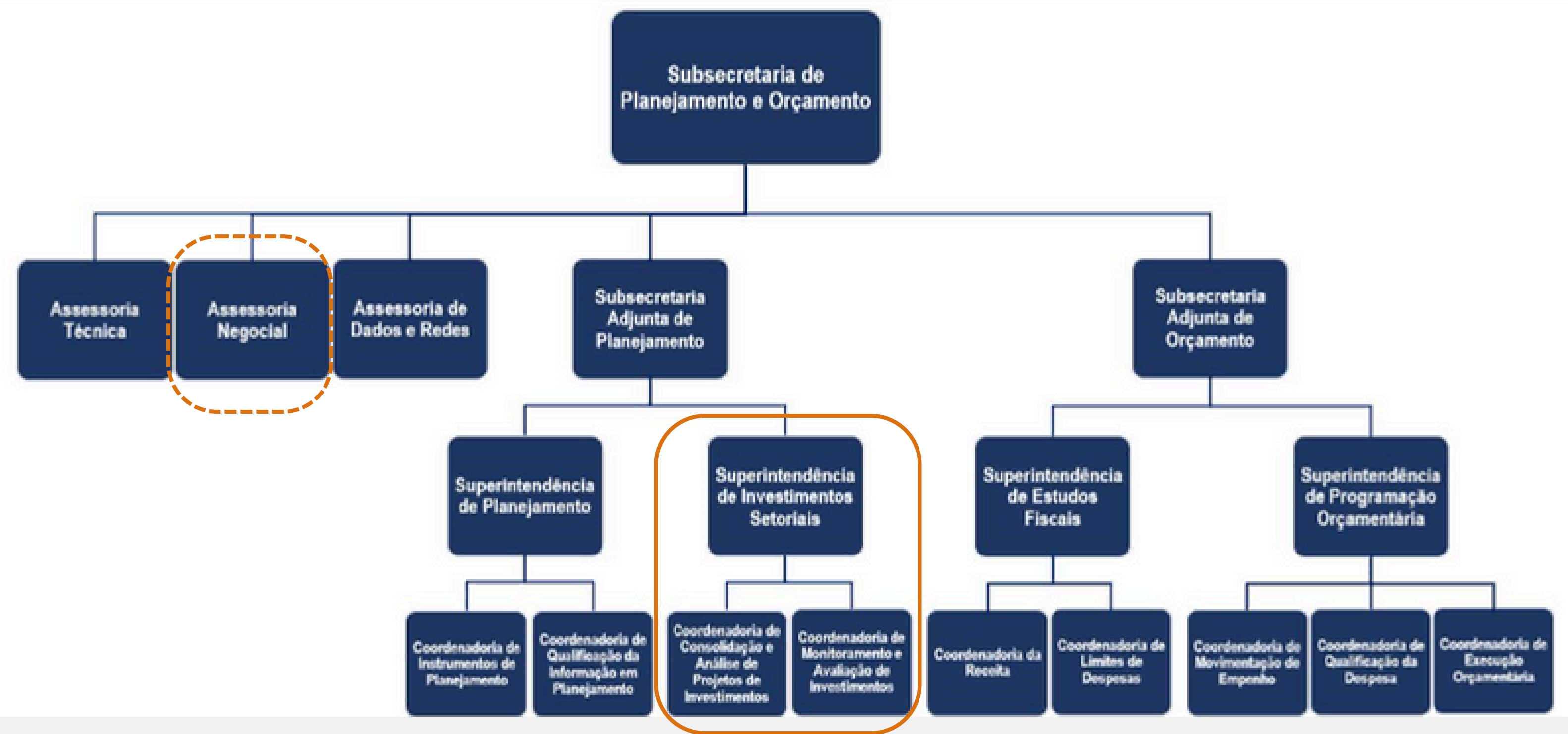

ABERTURA

Conheça a SUPINV

Superintendente



Vinícius Reis

Assessor



Claudio Lins

COOAPI



Sandra Corrêa



César Junqueira

COOMAI



Lidiane Jordão



Fernanda Monteiro



Hayssa Faria



Lara Martins



Lucas Barbosa



- Suplementar o processo analítico da SUBPLO
- Dar suporte estratégico para a alta gestão
- Estabelecer a conexão com os principais produtos da SUBPLO (PPA, LDO, LOA e PIERJ)
- Promover inovação e melhoria contínua
- Monitorar e acompanhar o portfólio PIERJ
- Realizar pesquisas constantes sobre o tema investimento, fazendo a interlocução com o Estado do RJ

PROCESSO

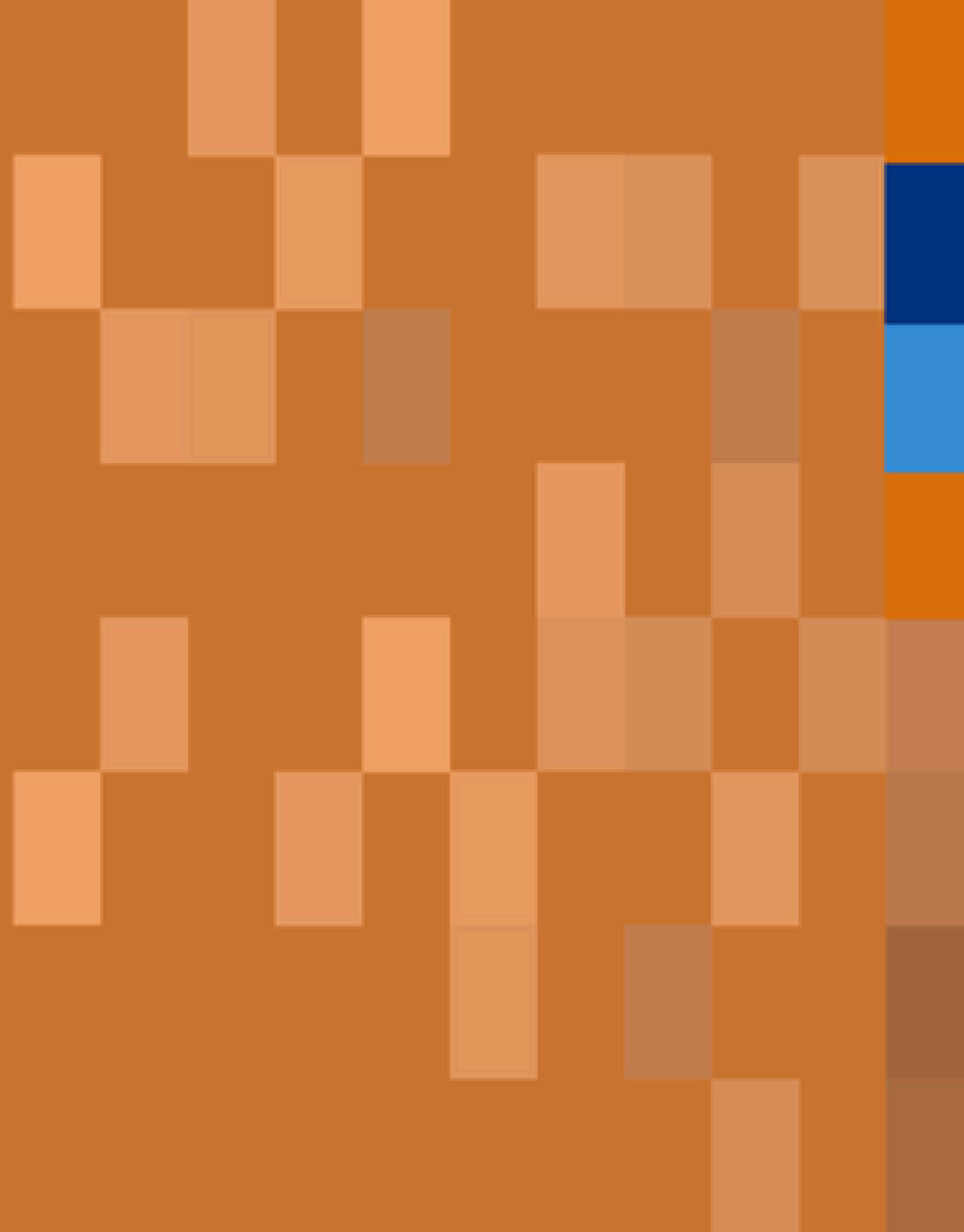

PROCESSO

Fluxograma

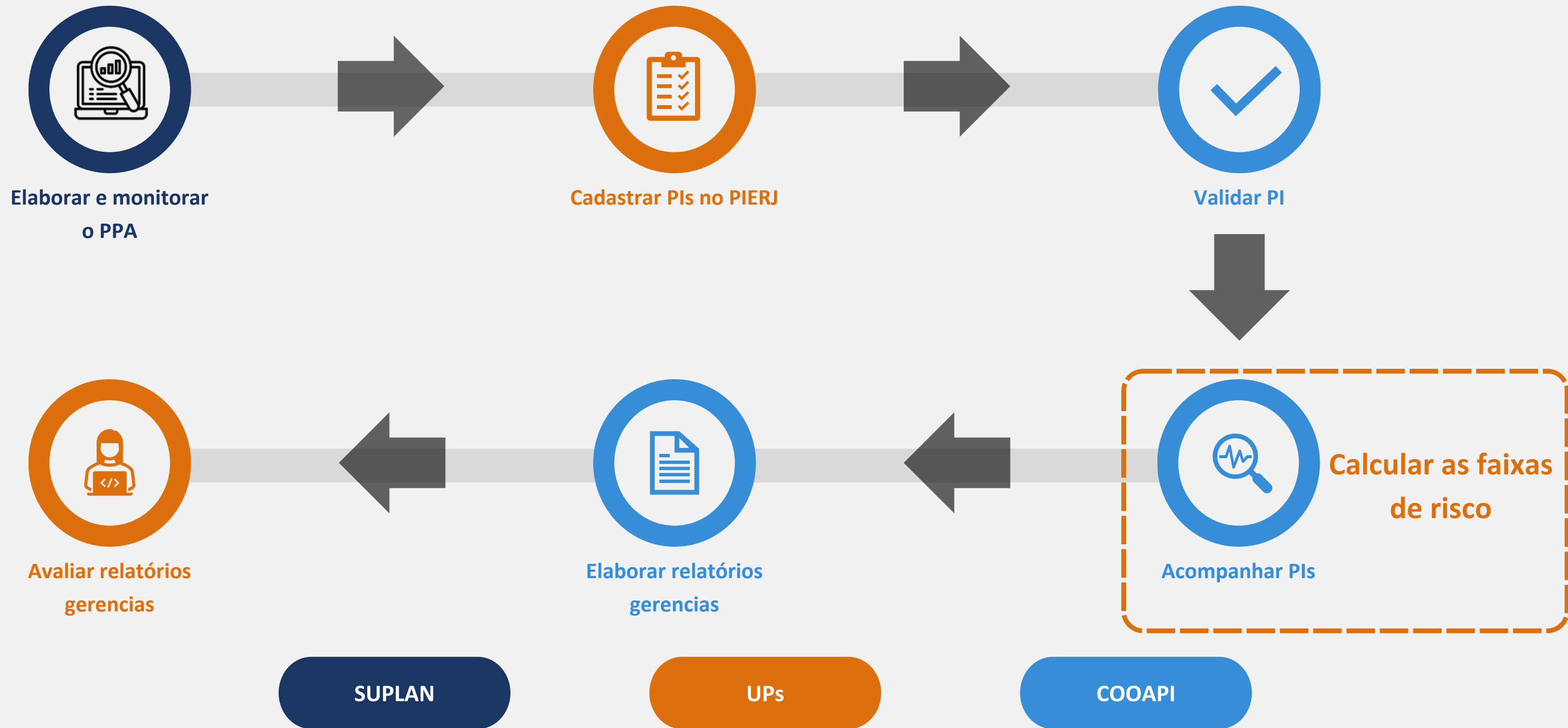

MATRIZ DE RISCO

Critérios de cálculo

Eixo	Bloco
Orçamentário-financeiro	Fonte de recurso
	Contrapartida
Implantação	Contratações e aquisições
	Plano de Contratação Anual
	Anteprojeto
	Projeto executivo
	Imóvel
	Licenciamentos
	Equipe e prazo
	Recursos de Implementação
Sustentabilidade financeira	Custeio

MATRIZ DE RISCO

Faixas de risco



Faixas de risco	Limite inferior	Limite superior
Muito baixo	0	20
Baixo	20,01	40
Médio	40,01	60
Alto	60,01	80
Muito alto	80,01	100

- A **Rede de Gestores de Investimentos - REDINV** será o canal de comunicação para levantar as informações requeridas.
- Piloto:
 - Pls com **cadastro validado** que sejam **únicos em suas ações orçamentárias** facilitando, inicialmente, o acompanhamento de indicadores.
 - Pls com **data prevista de início em 2024**.
- Um **questionário** que será encaminhado com o objetivo de levantar **informações complementares** acerca dos Pls.



PIERJ

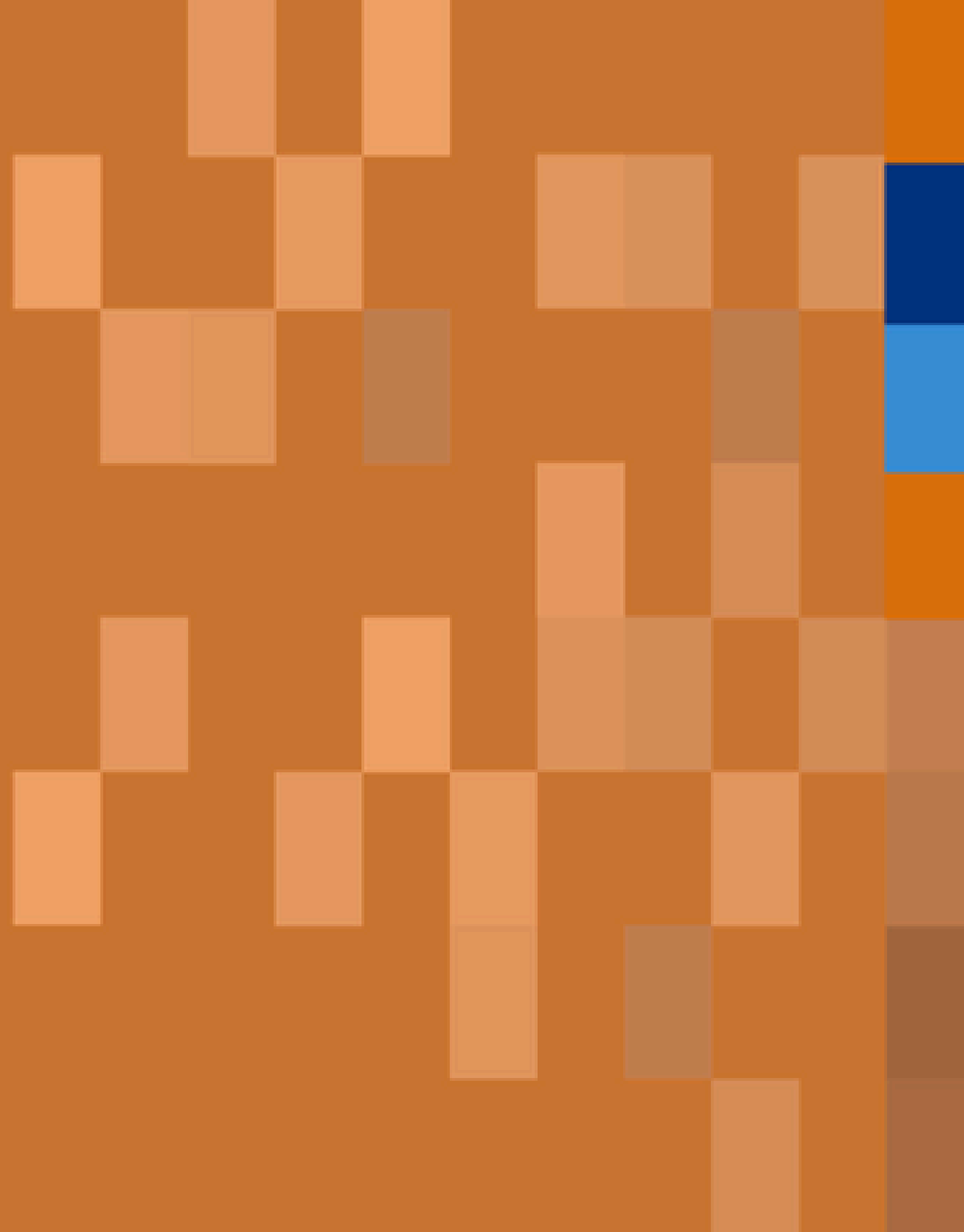

OBJETIVOS

1.

Contribuir para o equilíbrio e sustentabilidade das despesas públicas

2.

Estimular e apoiar as UPs no planejamento detalhado de seus PIs vinculados às ações de L5 – Projeto

3.

Atuar como instrumento para o desenvolvimento econômico do Estado

4.

Fortalecer o vínculo entre os instrumentos institucionais de planejamento e orçamento do Estado

5.

Estruturar um banco de projetos por meio da definição de critérios padronizados



2019

Instituída a Rede de Investimentos e captação dos dados via Excel



2020

Dados enviados pelas UPs via Google Forms



2021

Especificação de funcionalidades do sistema para cadastro de projetos



2022

Portal PIERJ no SIPLAG



2023

Criação da COOMAI – Monitoramento e Avaliação dos PIs



2024

COOAPI – atividades de análise, consolidação e acompanhamento dos PIs

PIERJ

Fluxo e estruturação das informações

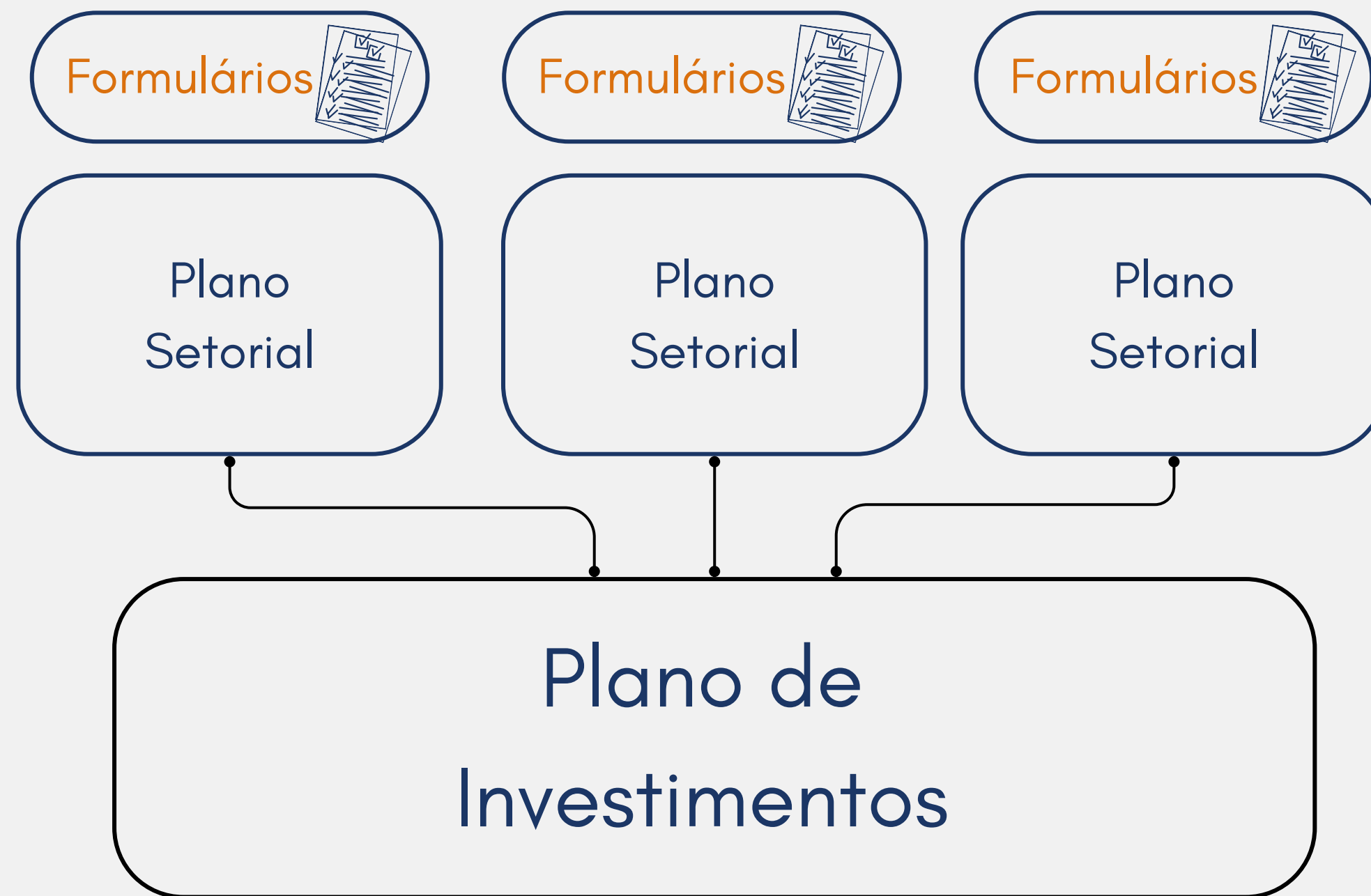

Formulário espelho

Arquivo em Excel que visa facilitar o levantamento das informações relacionadas ao PI que precisam ser inseridas no SISPLAG/PIERJ.

Rede de Investimentos

Secretaria de Planejamento e Gestão

GOVERNO DO ESTADO
RIO DE JANEIRO

Informações Cadastrais	
Nome do Projeto de investimento:	
Nome do líder técnico do Projeto de Investimento: <small>(Até 250 caracteres)</small>	
Região:	---- Selecione ----
Eixo de Investimento:	---- Selecione ----

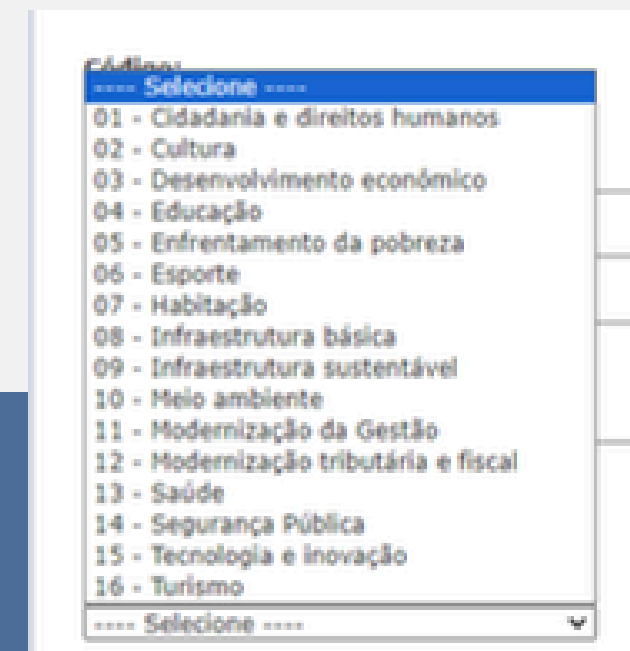

Eixo de investimento

Característica de projetos com a mesma finalidade ou que se propõem a suprir uma lacuna em comum na prestação de determinados serviços ou geração de resultados para a população.

É natural que a indicação do eixo de investimento esteja atrelada à área temática de atuação da UP. Contudo, há Pls que melhor se encaixam em eixos que são transversais.

Exemplo fictício

SEPLAG00004 - Construção de Quadra Poliesportiva

Eixo de investimento: 06-Esporte



Contrapartida

A contrapartida é normalmente solicitada em convênios. É a parte correspondente ou equivalente com que o conveniente, ou seja, o Estado, deve participar do valor total do convênio para a execução do objeto proposto.

O valor da Contrapartida deve ser menor do que o valor global do projeto.

Exemplo fictício

SEPLAG00001 - Programa Estadual de instalação de parque tecnológico

Valor de contrapartida: R\$ 2.500.00

Valor global do projeto: R\$ 8.609.994.000



Contrapartida em bens e serviços

Em vez de fornecer dinheiro, a entidade oferece bens ou serviços que têm um valor mensurável e que são necessários para a realização do projeto.

Equipamentos e material; Serviços; Infraestrutura; Mão de obra; Tecnologia e software.

O valor da Contrapartida em bens e serviços deve ser menor do que o valor da Contrapartida.

Valor da Contrapartida:

R\$,00

Valor da Contrapartida em Bens e Serviços:

R\$,00



Caminho crítico

Soma de todos os prazos envolvidos no projeto, levando em consideração os instrumentos das diferentes modalidades de contratação, assim como os itens necessários à implementação do projeto que precisam ser elaborados; além dos intervalos entre os mesmos e também quaisquer outras atividades que o GI entenda como crítica ao seu PI.

O caminho crítico não é avaliado para validação do cadastro do projeto. Porém, recomenda-se que este seja calculado e acompanhado pelo GI.

Informar o prazo, em dias corridos, do Caminho Crítico de todos os prazos envolvidos no projeto (ETP, ANS, PLS, TR, TR/PB, Mapa de Risco, Pesquisa de Preço, Edital, Edital de Pré-seleção, Credenciamento de lileiro, Pedido de autorização da SEPLAG para adesão, Pesquisa de preços patrocinados pelo fornecedor, anteprojeto e projeto executivo, prazo para imóvel e licenciamentos). É o prazo que envolve a data mais cedo de início de qualquer um desses instrumentos e a data mais tarde também de qualquer um desses instrumentos. *

Blocos Custo Cronograma x Recursos de Implementação

APORTE ORÇAMENTÁRIO-FINANCEIRO	
EXERCÍCIO	VALOR
Realizado Para o Exercício 2024 e Anteriores	R\$ 0,00
Estimado Para o Exercício 2025	R\$ 10.000,00
Estimado Para o Exercício 2026	R\$ 15.000,00
Estimado Para o Exercício 2027	R\$ 5.000,00
Estimado Para o Exercício 2028	R\$ 5.000,00
Estimado Para o Exercício 2029 e Posteriores	R\$ 5.000,00
VALOR GLOBAL	R\$ 40.000,00

Subelemento de Despesa	Valor Previsto Para 2025	Valor para os Exercícios Subsequentes	Subtotal do Subelemento de Despesa	Opções
4.4.90.30.09 - Artigos para uso Escolar e Didático	R\$ 10.000,00	R\$ 30.000,00	R\$ 40.000,00	≡
Valor Total	R\$ 10.000,00	R\$ 30.000,00	R\$ 40.000,00	

PRÓXIMOS PASSOS

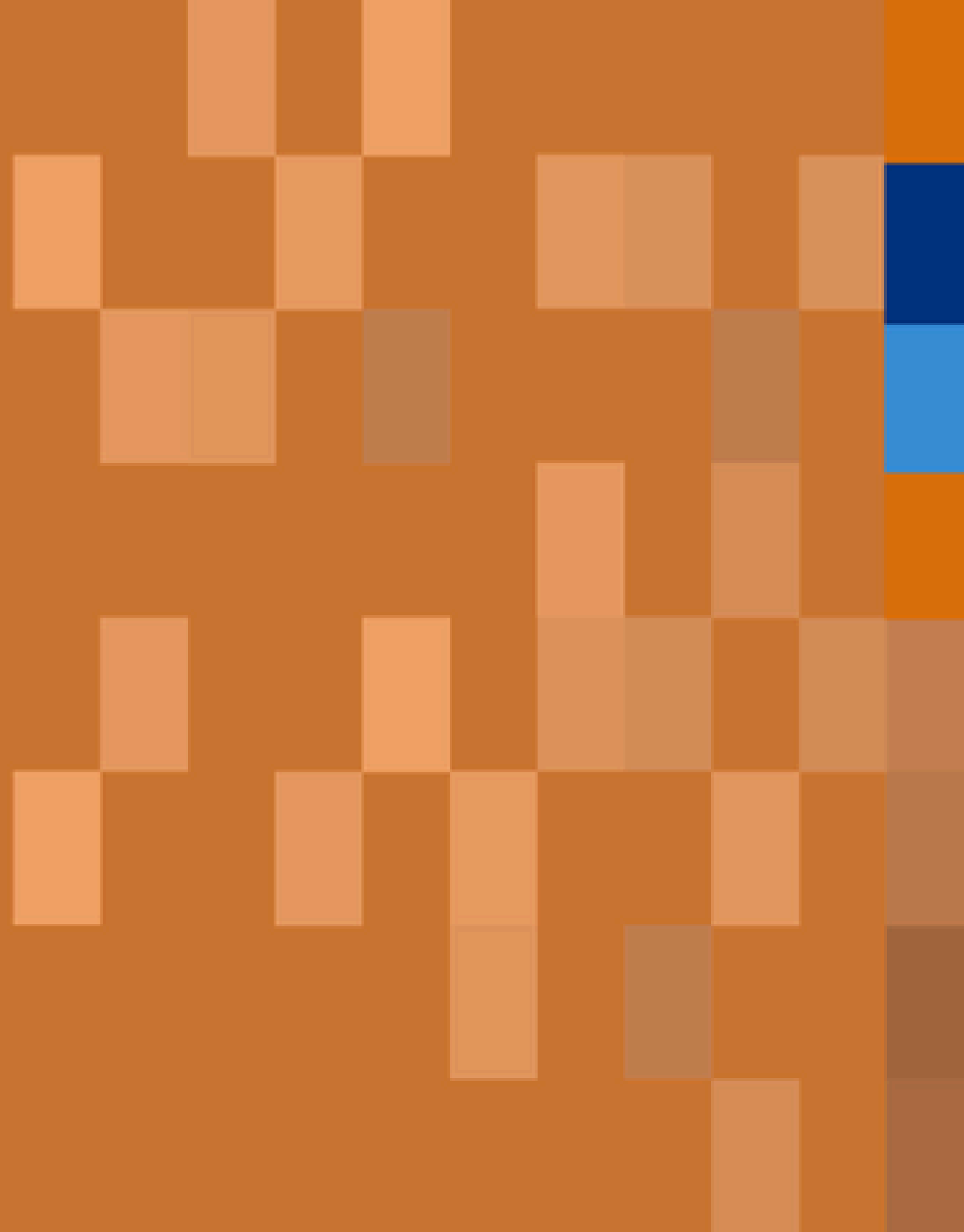

PRÓXIMOS PASSOS

Daqui pra frente...



ENCERRAMENTO

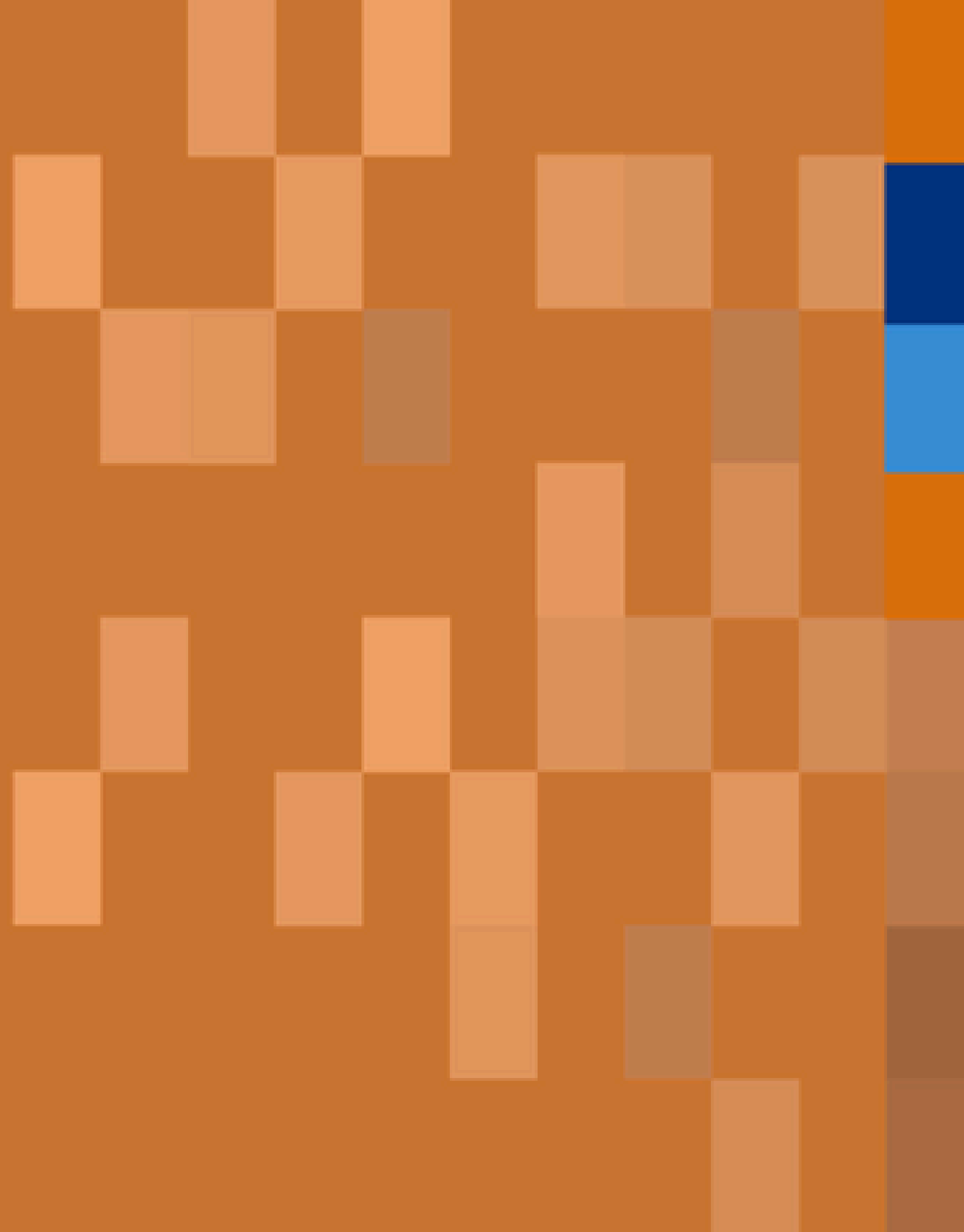

ENCERRAMENTO

Quiz PIERJ

- Acesse www.kahoot.it ou QrCode
- Aguarde o PIN ser gerado
- Informe seu “Apelido” - grupo 1, 2 ou 3
- São 8 perguntas
- 20 segundos para responder cada pergunta
- Verdadeiro ou Falso



ENCERRAMENTO

O que achou desta Oficina PIERJ?

- Acesse Menti.com
- Use o código **4742 2181**



CONTATO

COOAPI



plinvecap@planejamento.rj.gov.br

Cesar Junqueira

☎ 2333-3341

➡ 📱 96435-6847

Hayssa Faria

☎ 2333-3375

➡ 📱 97720-8235

Lara Martins

☎ 2333-3375

➡ 📱 98125-4628

Lucas Barbosa

☎ 2333-3341

➡ 📱 99805-0281

Sandra Corrêa

☎ 2333-3379

➡ 📱 99849-6026

